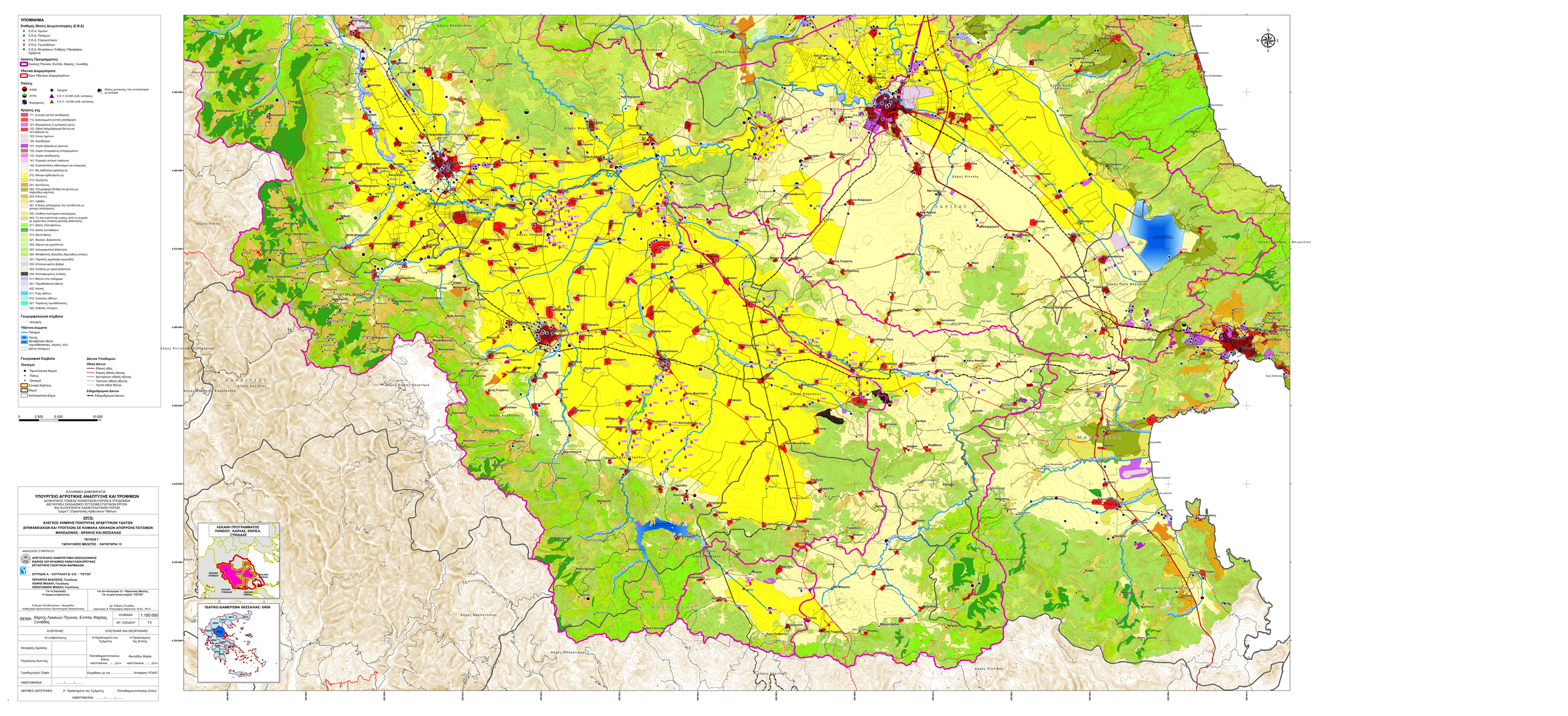

ΥΠΟΜΝΗΜΑ
Σταθμοί Θέσεις Δειγματοληψίας (Σ.Θ.Δ)
Σ.Θ.Δ. Λιμνών
Σ.Θ.Δ. Ποταμών
Σ.Θ.Δ. Σταραγγιτικών
Σ.Θ.Δ. Γεωτρήσεων
Σ.Θ.Δ. Μετρήσεων Στάθμης Υδροφόρου Ορίζοντα
Λεκάνες Απορροής
Λεκάνες Πηνειού, Εινιπέα, Κάρλας, Σοφάδος
Υδατικά Διαμερίσματα
Όρια Υδατικών Διαμερισμάτων
Πόροι
ΚΑΔΑ
ΚΥΤΑ
Βιομηχανίες
Ορυχεία
Ε.Ε.Λ. >2.000 κατ. κατοίκους
Ε.Ε.Λ. <2.000 κατ. κατοίκους
Θέσεις ρύπανσης που εντοπίστηκαν με αυτοψία
Χρήσεις γης
111. Συνεχής αστική οικοδόμηση
112. Διακεκομμένη αστική οικοδόμηση
121. Βιομηχανικές ή εμπορικές ζώνες
122. Οδικά σιδηροδρομικά δίκτυα και εγκαταστάσεις τη
123. Ζώνες λιμένων
124. Αεροδρόμια
131. Χώροι εξορύξεως ορυκτών
132. Χώροι απορρίψεως απορριμμάτων
133. Χώροι οικοδόμησης
141. Πράσινες αστικοί χώροι
142. Εγκαταστάσεις αθλητισμού και αναψυχής
211. Μη αρδευόμενη αρόσιμη γη
213. Μονιμα αρδευόμενη γη
213. Ορυζώνες
221. Αμπελώνες
222. Οπωροφόρα δένδρα και φυτείες με ποικιλιακής καρπούς
223. Ελαιώνες
231. Λιβάδια
241. Ετήσιες καλλιέργειες που συνδέονται με μόνιμες καλλιέργειες
242. Σύνθετα συστήματα καλλιέργειας
243.Τις που κατέχονται κυρίως από τη γεωργία μαζί με σπίτια φυσικής βλάστησης
311. Δάση πλατυφύλλων
312. Δάση κωνοφόρων
313. Μικτά δάση
321. Φυσικοί βοσκότοποι
322. Θάμνοι και μικροθάμνοι
323. Σκληροφυλλική βλάστηση
324. Μεταβατικές δασώδεις θαμνώδες εκτάσεις
331. Παραλίες αμμώδεων αμμουδιές
332. Απότομα πετρώδη βράχια
333. Εκτάσεις με αραιή βλάστηση
334. Απανθρακωμένες εκτάσεις
411. Βάλτοι στην ενδοχώρα
421. Παραθαλάσσιοι βάλτοι
422. Αλυκές
511. Ρυάς υδάτων
512. Συλλογές υδάτων
521. Παράκτιες λιμνοθάλασσες
522. Εκβολές ποταμών
Γεωμορφολογικά σύμβολα
Ισοϋψείς
Υδάτινα σώματα
Ποταμοί
Λίμνες
Μεταβατικά ύδατα
Παραθαλάσσιους ύδατες κλπ)
Δάση πεύκων
Γεωγραφικά Σύμβολα
Οικισμοί
Πρωτεύουσα Νομού
Πόλεις
Οικισμοί
Σύνορα Κράτους
Νομοί
Καλλικρατικοί Δήμοι
Δίκτυο Υποδομών
Οδικό Δίκτυο
Εθνικές οδούς
Κύριους οδικούς άξονες
Δευτερεύον οδικές άξονες
Τριτέων οδικές άξονες
Λοιπό οδικό δίκτυο
Σιδηροδρομικό Δίκτυο
Σιδηροδρομικό Δίκτυο
0
2.500
5.000
10.000
m
ΛΕΚΑΝΗ ΠΡΟΓΡΑΜΜΑΤΟΣ ΠΗΝΕΙΟΥ, ΚΑΡΔΑΣ, ΕΝΙΠΕΑ, ΣΥΝΙΑΔΑΣ
ΥΔΑΤΙΚΟ ΔΙΑΜΕΡΙΣΜΑ ΘΕΣΣΑΛΙΑΣ: GR08
ΕΛΛΗΝΙΚΗ ΔΗΜΟΚΡΑΤΙΑ
ΥΠΟΥΡΓΕΙΟ ΑΓΡΟΤΙΚΗΣ ΑΝΑΠΤΥΞΗΣ ΚΑΙ ΤΡΟΦΙΜΩΝ
ΔΙΟΙΚΗΤΙΚΟΣ ΤΟΜΕΑΣ ΚΟΙΝΟΤΙΚΩΝ ΠΟΡΩΝ & ΥΠΟΔΟΜΩΝ
ΔΙΕΥΘΥΝΣΗ ΣΧΕΔΙΑΣΜΟΥ ΕΓΓΕΙΟΒΕΛΤΙΣΤΙΚΩΝ ΕΡΓΩΝ
ΚΑΙ ΑΞΙΟΠΟΙΗΣΗΣ ΕΔΑΦΟΤΑΞΙΝΟΜΙΚΩΝ ΠΟΡΩΝ
Τμήμα Γ' (Προστασίας Αυθαιτικών Υδάτων)
ΕΡΓΟ:
ΕΛΕΓΧΟΣ ΧΗΜΙΚΗΣ ΠΟΙΟΤΗΤΑΣ ΑΡΔΕΥΤΙΚΩΝ ΥΔΑΤΩΝ (ΕΠΙΦΑΝΕΙΑΚΩΝ ΚΑΙ ΥΠΟΓΕΙΩΝ) ΣΕ ΛΕΚΑΝΕΣ ΑΠΟΡΡΟΗΣ ΠΟΤΑΜΩΝ ΜΑΚΕΔΟΝΙΑΣ - ΘΡΑΚΗΣ ΚΑΙ ΘΕΣΣΑΛΙΑΣ
ΤΕΥΧΟΣ Γ
ΥΔΡΑΥΛΙΚΕΣ ΜΕΛΕΤΕΣ - ΚΑΤΗΓΟΡΙΑ 13
ΑΝΑΔΟΧΟΣ ΣΥΜΠΡΑΞΗ:
ΑΡΙΣΤΟΤΕΛΕΙΟ ΠΑΝΕΠΙΣΤΗΜΙΟ ΘΕΣΣΑΛΟΝΙΚΗΣ
ΕΙΔΙΚΟΣ ΛΟΓΑΡΙΑΣΜΟΣ ΚΟΝΔΥΛΙΩΝ ΕΡΕΥΝΑΣ
ΕΡΓΑΣΤΗΡΙΟ ΓΕΩΡΓΙΚΩΝ ΦΑΡΜΑΚΩΝ
ΕΠΥΠΑΘΕ Α. - ΚΟΥΤΑΛΟΥ Β. Ο.Ε. - "ΥΠΕΤΟΣ"
ΓΕΩΡΓΙΟΣ ΒΑΣΙΛΑΚΟΣ, Γεωλόγος
ΑΘΗΝΑ ΜΙΧΑΗΛ, Γεωλόγος
ΛΕΩΝΙΔΑΝΝΗΣ ΜΙΧΑΗΛ, Γεωλόγος
Για τη Σύμπραξη
Η «Ομάδα Μελέτης»
Για την Κατηγορία 13 - "Προστασίας Μελέτης"
Για τη μελετητική ενομοτία "ΥΠΕΤΟΣ"
Ευθυμία Παπαδοπούλου - Μουρατίδου
Καθηγήτρια Αρτηριακού Πανεπιστημίου Θεσσαλονίκης
Δρ. Λεόδρος Στυμφής
Αγρονόμος Δ. Υποψήφιος Μηχανικός, M.Sc., Ph.D.
ΘΕΜΑ: Χάρτης Λεκανών Πηγειού, Εινιπέα, Κάρλας, Συνιάδος
ΚΛΙΜΑΚΑ 1:100.000
ΑΡ. ΣΧΕΔΙΟΥ 11
ΕΛΕΓΘΗΚΕ
Οι επιβλέποντες
Θεοχάρης Αχιλλέας
Πληλιάπης Κωνσταντίνος
Γεροθανάσης Σοφία
ΗΜΕΡΟΜΗΝΙΑ
ΑΚΡΙΒΕΣ ΑΝΤΙΓΡΑΦΟ
ΕΛΕΓΘΗΚΕ ΚΑΙ ΘΕΩΡΗΘΗΚΕ
Η Προϊσταμένη του Τμήματος
Παπαδημητροπούλου Ελένη
ΗΜΕΡΟΜΗΝΙΑ .../.../2014
Η Προϊσταμένη του Τμήματος
Η Προϊσταμένη της Δ/νσης
Φωτιάδου Μαρία
ΗΜΕΡΟΜΗΝΙΑ .../.../2014
Εγκρίθηκε με την ..... Απόφαση ΥΠΑΑΤ
ΗΜΕΡΟΜΗΝΙΑ
Η Προϊσταμένη του Τμήματος
Παπαδημητροπούλου Ελένη
ΗΜΕΡΟΜΗΝΙΑ